

Gravin Sophie

Zorgwaard heeft op deze locatie, in het gebouw Gravin Sophie 7 groepswoonings voor ieder 6 dementerende ouderen. Restaurant 'De Gravin', een fysiotherapiepraktijk en een thuiszorgteampost zijn gesitueerd in Gravin Aleidis. Zorgwaard organiseert activiteiten voor alle bewoners van de Gravin en omwonenden.

Gravinnen

De Gravin telt zeven gebouwen. Ieder gebouw heeft de naam van een gravin. De doelgroep voor de koopwoningen (Gravin Catharina en Gravin Louise) en huurwoningen (Gravin Eleonore, Gravin Aleidis, Gravin Elisabeth) zijn senioren. In Gravin Sophie zijn zeven groepswoonings van Zorgwaard, waar in totaal 42 ouderen met een vorm van dementie wonen. Vier groepswoonings zijn gesitueerd op de begane grond en drie op de 1^{ste} verdieping. De groepswoonings hebben allemaal een eigen naam en huisnummer. Op de begane grond zijn de wonings De Gaarde, De Hoeve, De Akker en De Kreek gesitueerd. Op de 1^{ste} verdieping vindt u De Dijk, De Polder, De Waard.

De woning

Elke woning beschikt over een eigen entree, een huiskamer, een keuken, zes zit-/slaapkamers en diverse badkamers met toilet. Er wordt met drie bewoners gezamenlijk gebruik van de badkamer. Tevens is er een ruimte voor de wasmachine, droger, koelkast/diepvries en een berging. Er wordt in de woning in een zo huiselijke mogelijke sfeer gewoond en gewerkt, er wordt een zelfstandig huishouden gevoerd en gezamenlijk met de bewoners de dagelijkse gang van zaken bepaald.

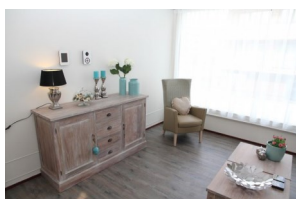

PGGZ woning, De Gaarde

De woning De Gaarde is een PGGZ (Psychogeriatrische Gespecialiseerde Zorg) woning. Hierin verblijven bewoners met een cognitieve en complexe gedragsproblematiek. Er wordt gewerkt vanuit een specifiek zorgklimaat. Aan de hand van vastgestelde criteria kan bepaald worden of een bewoner in aanmerking komt voor De Gaarde. Wanneer de gedragsproblemen niet meer structureel voorkomen wordt de bewoner overgeplaatst naar een andere woning of locatie voor psychogeriatrische patiënten.

Team

De locatie heeft een zorgmanager. De zorgmanager is verantwoordelijk voor meerdere locaties.



Wij zijn er voor u

De woning heeft een team van medewerkers: een EVV'er, verzorgende, helpende, zorgassistent of leerling. De verzorgende werkt in wisselende diensten, waardoor er 24 uur een gediplomeerde medewerker op de locatie aanwezig is. De EVV'er is een vaste medewerker van de woning.

Activiteiten

Omdat er in de groepswoonings een gezamenlijke huishouding wordt gevoerd zijn er dagelijks terugkerende huishoudelijke activiteiten die u thuis ook gewend was te doen, hieraan kunt u deelnemen. Uiteraard zijn er ook andere activiteiten mogelijk. Er zijn (luister)boeken en spelletjes, er is een krant, een radio, televisie en cd/dvd-speler. Maar ook creatieve bezigheden behoren tot de mogelijkheden. Het is zeer wenselijk dat u met uw familie/mantelzorger hierbij betrokken wordt. Bij uitstapjes wordt een eigen bijdrage gevraagd.

De begane grond van Gravin Aleidis biedt een diversiteit aan functies; Zorgwaard exploiteert hier het restaurant, 'De Gravin'. Dit is een levendige plek waar mensen elkaar ontmoeten en gezellig kunnen samen zijn. Dit kan bij een kopje koffie, een broodje of tijdens één van de activiteiten die worden aangeboden in de multifunctionele ruimte 'De Hofkamer', gesitueerd tegenover het restaurant. Het is ook mogelijk hier een verjaardag te vieren. Wilt u meer informatie, over mogelijkheden en prijzen dan kunt u in het restaurant terecht.



Op de zeven woningen is één activiteitenbegeleider aanwezig die, samen met de EVV'er, het team en de vrijwilligers, verantwoordelijk is voor alle woningen m.b.t. het activiteitsaanbod. De beschikbare tijd wordt over de woningen verdeeld. Bij inzorgname zal zij met de bewoner en familie/mantelzorger bespreken wat de wensen, gewoontes en mogelijkheden zijn op het gebied van welzijnsactiviteiten. Aarzel niet om uw wensen kenbaar te maken.

Binnen Gravin Aleidis is een medewerker van het team Welzijn actief. Deze laatste richt zich m.n. op de grootschalige activiteiten die voor alle bewoners van de locatie toegankelijk zijn.

Indien de situatie dit toelaat kunnen bewoners van Gravin Sophie hieraan uiteraard ook deelnemen. Er is een nauwe samenwerking tussen de activiteitenbegeleider en het team Welzijn.

Geestelijke verzorging

In de zorg zijn niet alleen lichamelijke, psychische en sociale factoren van een mens belangrijk, maar ook het levensbeschouwelijke aspect en het geestelijk welzijn.

In Gravin Sophie worden op dit gebied de volgende activiteiten georganiseerd:

Eens in de veertien dagen wordt, meestal op maandagmiddag, een pastoraal uur georganiseerd, wisselend over de zeven groepswoonings. Ook wordt een Kerst- en Paasviering georganiseerd voor de groepswoonings.

Cliëntenraad en -commissie

De Cliëntenraad behartigt de belangen van alle cliënten van Zorgwaard. De Cliëntenraad wil graag weten wat er bij de cliënt leeft. De Cliëntenraad wordt gevoed door de cliëntencommissies. Iedere locatie heeft een vertegenwoordiging. Er is altijd plaats voor nieuwe leden, zowel in de cliëntencommissies als in de Cliëntenraad. Zie de flyer 'Cliëntenraad' voor meer informatie.

Parkeren

Er is een ruime parkeergelegenheid op de parkeerplaats bij Gravin Sophie.

Bereikbaarheid

Alle wonings hebben een eigen adres en telefoonnummer (zie overzicht volgende pagina).

Email: Gravin@zorg-waard.nl

Website: www.zorg-waard.nl

Gravin Sophie

De Gaarde

Gravinnelaan 1
3261 AV Oud-Beijerland
0186-630571
email: degaarde@zorg-waard.nl

De Hoeve

Gravinnelaan 3
3261 AV Oud-Beijerland
0186-630573
email: dehoeve@zorg-waard.nl

De Akker

Gravinnelaan 7
3261 AV Oud-Beijerland
0186-630577
email: deakker@zorg-waard.nl

De Kreek

Gravinnelaan 9
3261 AV Oud-Beijerland
0186-630579
email: dekreek@zorg-waard.nl

De Dijk

Gravinnelaan 11
3261 AV Oud-Beijerland
0186-630581
email: dedijk@zorg-waard.nl

De Polder

Gravinnelaan 13
3261 AV Oud-Beijerland
0186-630583
email: depolder@zorg-waard.nl

De Waard

Gravinnelaan 15
3261 AV Oud-Beijerland
0186-630585
email: dewaard@zorg-waard.nl

Gravin Aleidis

Kantoor zorgmanager

Gravinnelaan 110
3261 AT Oud-Beijerland

Fysiotherapie

Gravinnelaan 108
3261 AT Oud-Beijerland

Restaurant 'De Gravin'

Koninginneplein 2 + 4
3261 AZ Oud-Beijerland
0186-630580
www.restaurantdegravin.nl